

# Grundschule Berchum - Garenfeld

Die Schule im Grünen...

...mit viel Energie!

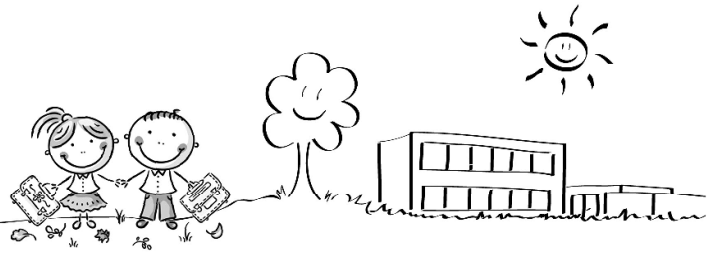

## **Fördern Sie die Schule Ihres Kindes und treten Sie dem Förderverein bei!**

### **Warum ist ein Förderverein erforderlich?**

Die finanzielle Ausstattung der Schule durch den Schulträger, die Stadt Hagen, hat in den letzten Jahren permanent abgenommen. Dadurch kommen unsere Kinder in vielerlei Hinsicht zu kurz. Es fehlt Geld für ausreichendes Unterrichtsmaterial, Ersatzanschaffungen, pädagogische Projekte etc. Kurzum, es wird nur noch das Notwendigste getan – und nicht das, was für optimale Lern- und Lehrbedingungen des schulischen Lebens erforderlich ist! Deshalb ist ein aktiver und starker Förderverein notwendig, der dieser Entwicklung entgegenwirkt!

### **Was will der Förderverein erreichen?**

- Anschaffung zeitgemäßer Unterrichts- und Lernmittel
- Unterstützung pädagogischer Projekte
- Förderung der Schulgemeinschaft

### **Was hat der Förderverein bisher erreicht?**

- Anschaffung diverser Sachbücher für den Unterricht
- Anschaffung von Büchern für die Schulbücherei
- Einrichtung des Computerraumes mit PCs, Mobiliar und sonstigen Ausstattungsgegenständen z.B. zur Nutzung für das Leseprojekt „Antolin“
- Anschaffung von Spielgeräten für Pausenhalle und Pausenhof, sowie ein Aufbewahrungshäuschen für diese Geräte
- Finanzielle Zuschüsse zu Klassenfahrten, diverse Projektwochen, sowie die pädagogischen Projekte „ELE“ und „Mein Körper gehört mir“
- Organisation und Finanzierung von Elterninformationsabenden: „Das Lernen lernen“ sowie „Mobbingprävention“
- Die Einrichtung der Geschwindigkeitsanzeige zur Sicherung des Schulwegs der Kinder

### **Wie arbeitet der Förderverein?**

- völlig ehrenamtlich
- in vertrauensvoller Zusammenarbeit mit den schulischen Gremien und der Lehrerschaft
- gemeinnützig (anerkannt vom Finanzamt Hagen)

Der Förderverein finanziert sich aus Mitgliedsbeiträgen, Spenden und den Erlösen verschiedener Veranstaltungen (z.B. Schulfest, Einschulung).

Zur Sicherstellung und Weiterführung der vielen Unterstützungsprojekte ist der Förderverein auf eine stabile Mitgliederanzahl sowie helfende Eltern angewiesen.

### **Wie wird man Mitglied?**

**Indem man die diese Beitrittserklärung ausfüllt und in der Schule abgibt!**

Wenn Sie kein Mitglied werden wollen, können Sie auch gerne einmalige Spenden auf das Konto des Fördervereins überweisen. Wir können auch Spendenbescheinigungen für das Finanzamt ausstellen.

**Förderverein  
der Gemeinschaftsgrundschule  
Berchum-Garenfeld e.V.**

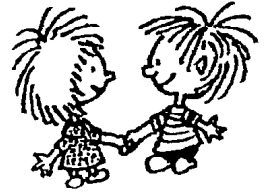

**Beitrittserklärung**

Ich/wir möchten Mitglied des Fördervereins werden. Der Mindestbeitrag für eine Einzelmitgliedschaft (1 Erwachsener) beträgt **12,- Euro** pro Jahr, für eine Familienmitgliedschaft **18,- Euro** pro Jahr. Höhere Beträge sind sehr willkommen. Entsprechende Spendenbescheinigungen können auf Wunsch gerne ausgestellt werden.

Ich bin einverstanden, dass mein Jahresbeitrag (bitte ankreuzen) in Höhe von \_\_€ 12,-, \_\_€ 18,-, \_\_€ 25,- oder \_\_€ \_\_\_\_\_ von meinem Konto abgebucht wird. Die Abbuchung erfolgt immer in der Mitte des Kalenderjahres. Diese Variante (Angabe der IBAN etc.) erleichtert die Vereinsarbeit erheblich. Alternativ überweise ich den Betrag nach Erhalt einer Zahlungsaufforderung.

Die Kündigung der Mitgliedschaft ist jeweils zum Ende des laufenden Kalenderjahres möglich und dem Vorstand schriftlich anzuzeigen.

**IBAN:** \_\_\_\_\_ **BIC:** \_\_\_\_\_  
**Geldinstitut:** \_\_\_\_\_ **Kontoinhaber:** \_\_\_\_\_

**Vor- und Nachname des Kindes:** \_\_\_\_\_

**Name und Anschrift:** \_\_\_\_\_  
\_\_\_\_\_  
\_\_\_\_\_

**Unterschrift:** \_\_\_\_\_

**Ort, Datum:** \_\_\_\_\_

1. Vorsitzende:  
**Yvonne Puls**

2. Vorsitzende:  
**Christina Kreisner**

Schatzmeisterin:  
**Carola Hirtbruch**

Vereinsregister 2130  
Amtsgericht Hagen

Bankverbindung:  
Sparkasse an Volme und Ruhr

IBAN: DE45 4505 0001 0116 0079 58  
BIC: WELADE3HXXX